

Nº 251

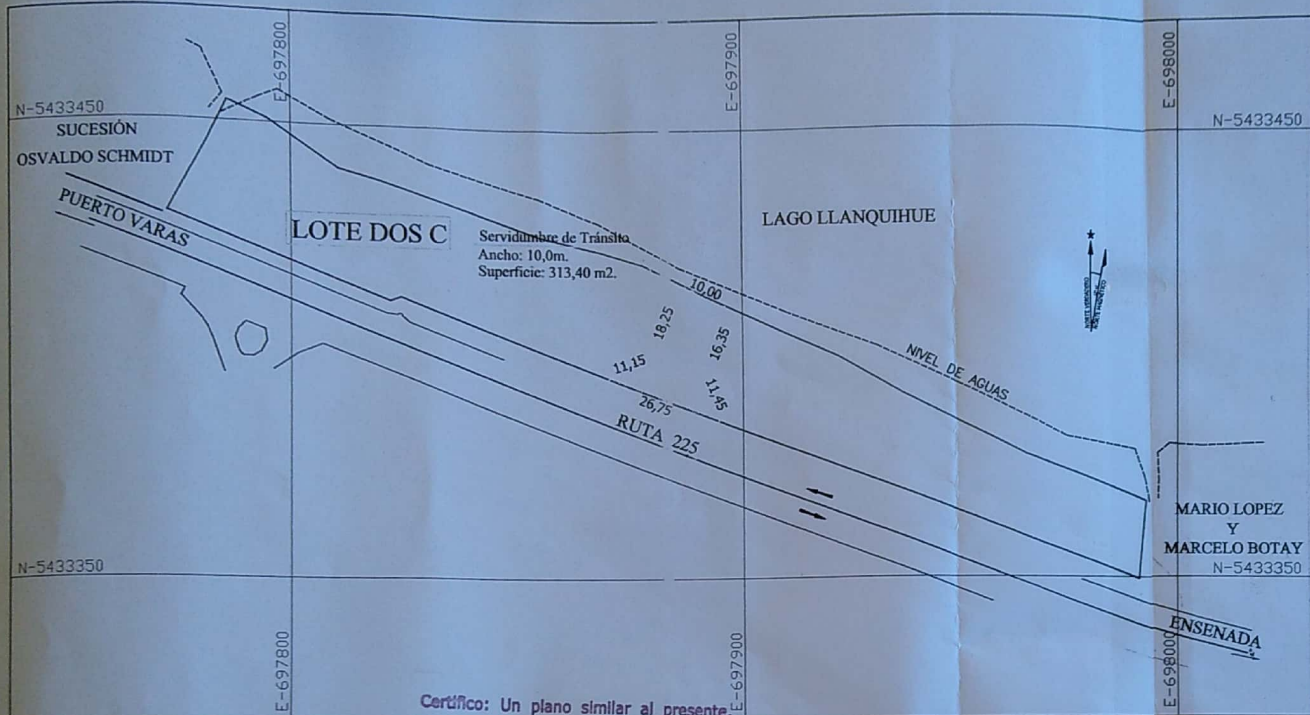

SERVIDUMBRE LOTE DOS C



Certifico: Un plano similar al presente,
se archivó en el registro
de Hipoteca Año 1202
Con el Nº 152
Puerto Varas, 14 DIC. 2021



PROPIETARIO :
SOCIEDAD AGRÍCOLA Y GANADERA TRANQUERAS SpA.

[Signature]
ALVARO ARRIAGADA NEUMANN
R.U.T.: 8.399.531-9
REPRESENTANTE LEGAL

[Signature]
MARÍA GABRIELA ARRIAGADA NEUMANN
R.U.T.: 8.379.854-8
REPRESENTANTE LEGAL

PLANO DE UBICACIÓN

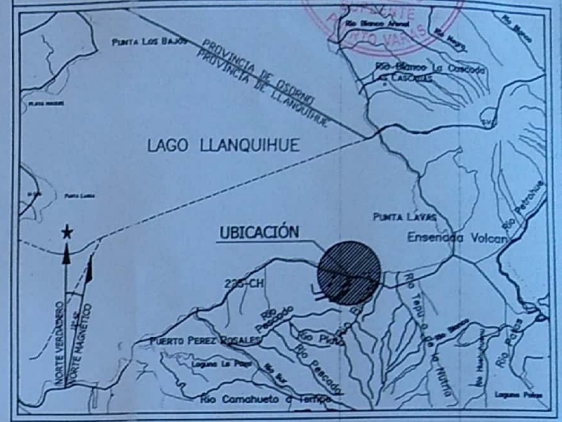

TOPOSUR LTDA. PASAJE MIJO DEL SOL 1640
FONO 9.7171265/2262379
MAIL toposurtda@gmail.com
PUERTO MONTT

PLANO DE SERVIDUMBRE LOTE DOS C

PROPIETARIO :
SOCIEDAD AGRÍCOLA Y GANADERA TRANQUERAS SpA.
RUT.: 78.013.230-2

REGIÓN :	PROVINCIA :
DE LOS LAGOS	LLANQUIHUE
COMUNA :	LUGAR :
PUERTO VARAS	LOS RISCOS
SUPERFICIE SERVIDUMBRE 313,40 m2	ROL SII LOTE DOS C 1446-121

INSCRIPCIÓN :
FJS. 1775V. Nº 2388 AÑO 2021, CBR de PUERTO VARAS.

PROFESIONAL RESPONSABLE :
[Signature]
CLAUDIA PARODI MUÑOZ
INGENIERO, GEOMENSOR
12.998.938-5

PUERTO MONTT, JUNIO DE 2021

DETALLE: PLANTA COORDENADAS UTM REFERIDAS AL DATUM WGS-84 BASE PLANO LEVANTAMIENTO TOPOGRÁFICO	ESCALA: 1:1000	LÁMINA 1 de 1
---	-------------------	------------------

